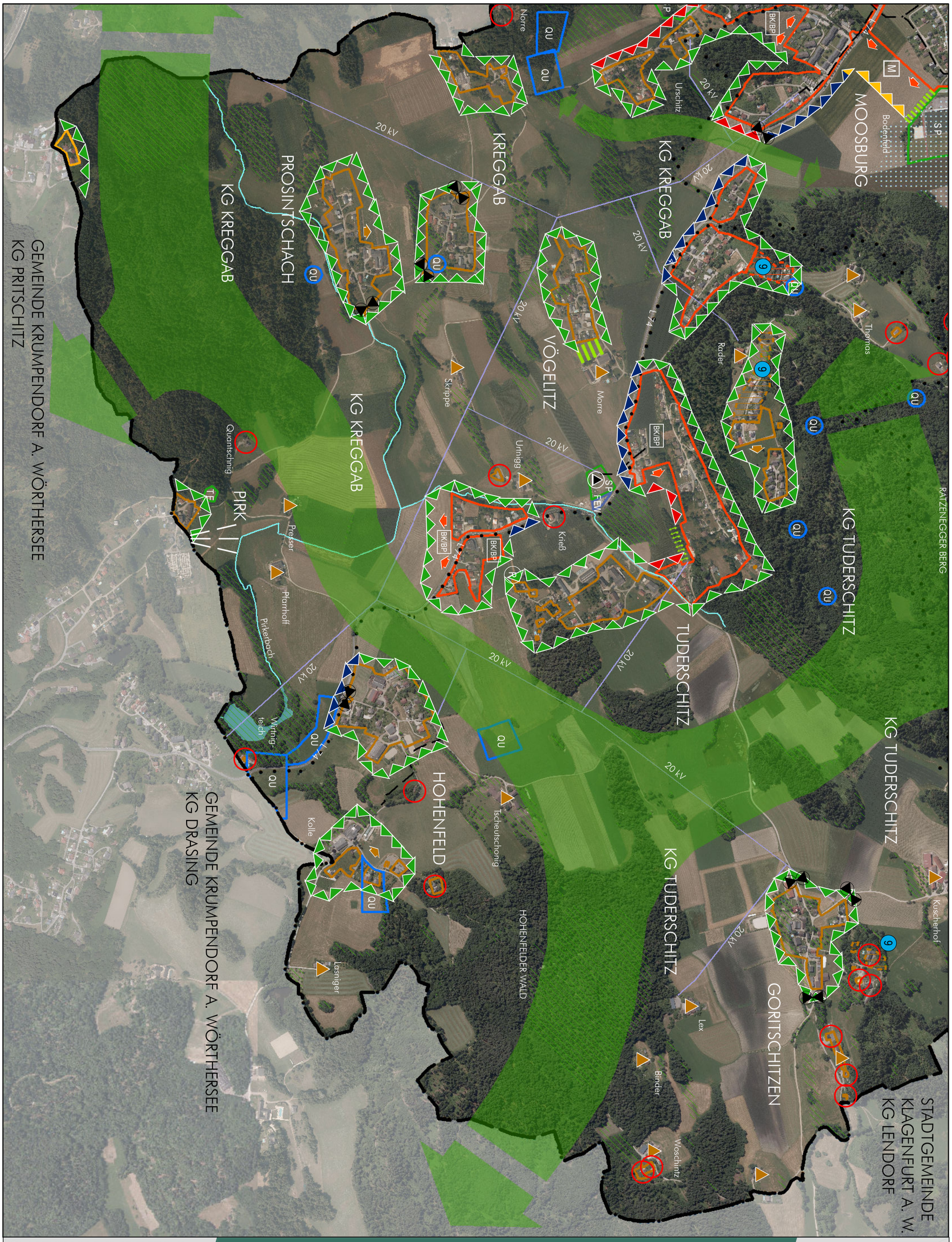

RAUMPLANUNGSBÜRO
DI JOHANN KAUFMANN
RAUMPLANUNG - STADTDESIGN

A - 9020 KLAGENFURT MIESSTALERSTRASSE 18
TEL 0463/595857 team@kaufmann.direct

ÖRTLICHES ENTWICKLUNGSKONZEPT DER MARKTGEMEINDE MOOSBURG

SIEDLUNGSLEITBILD - BLATTNR. 07

07

BEARBEITUNG: KAU/FAL DATUM: 30.08.2021 PLANNR.: 19024-SLB-07

M 1:10.000

ZT

Ziviltechniker bürgen für Qualität.